KIZILMASKE

Sayı:247 | HAFTALIK GENÇLİK MECMUASI | 5 LİRA

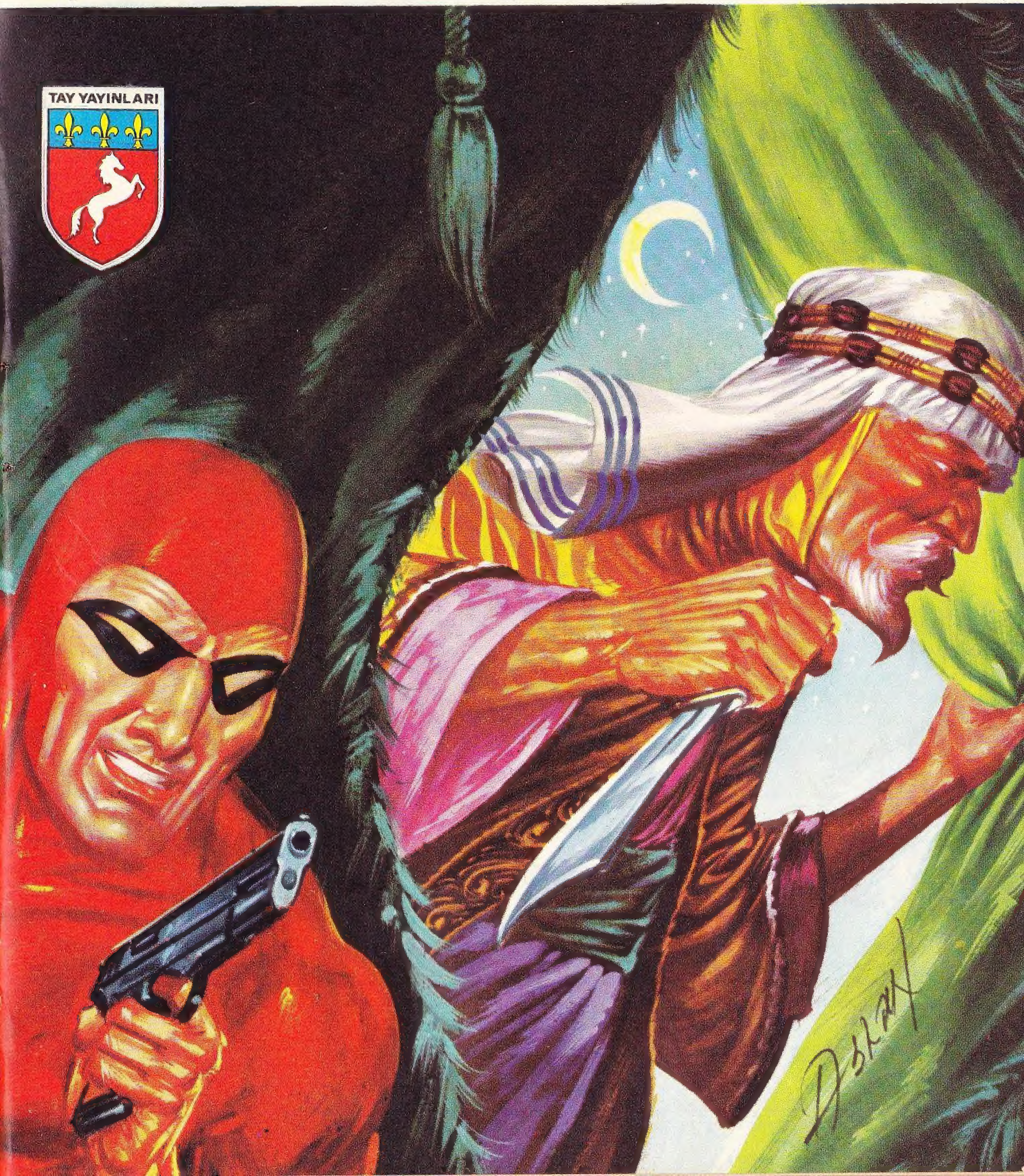

KARİKATÜR

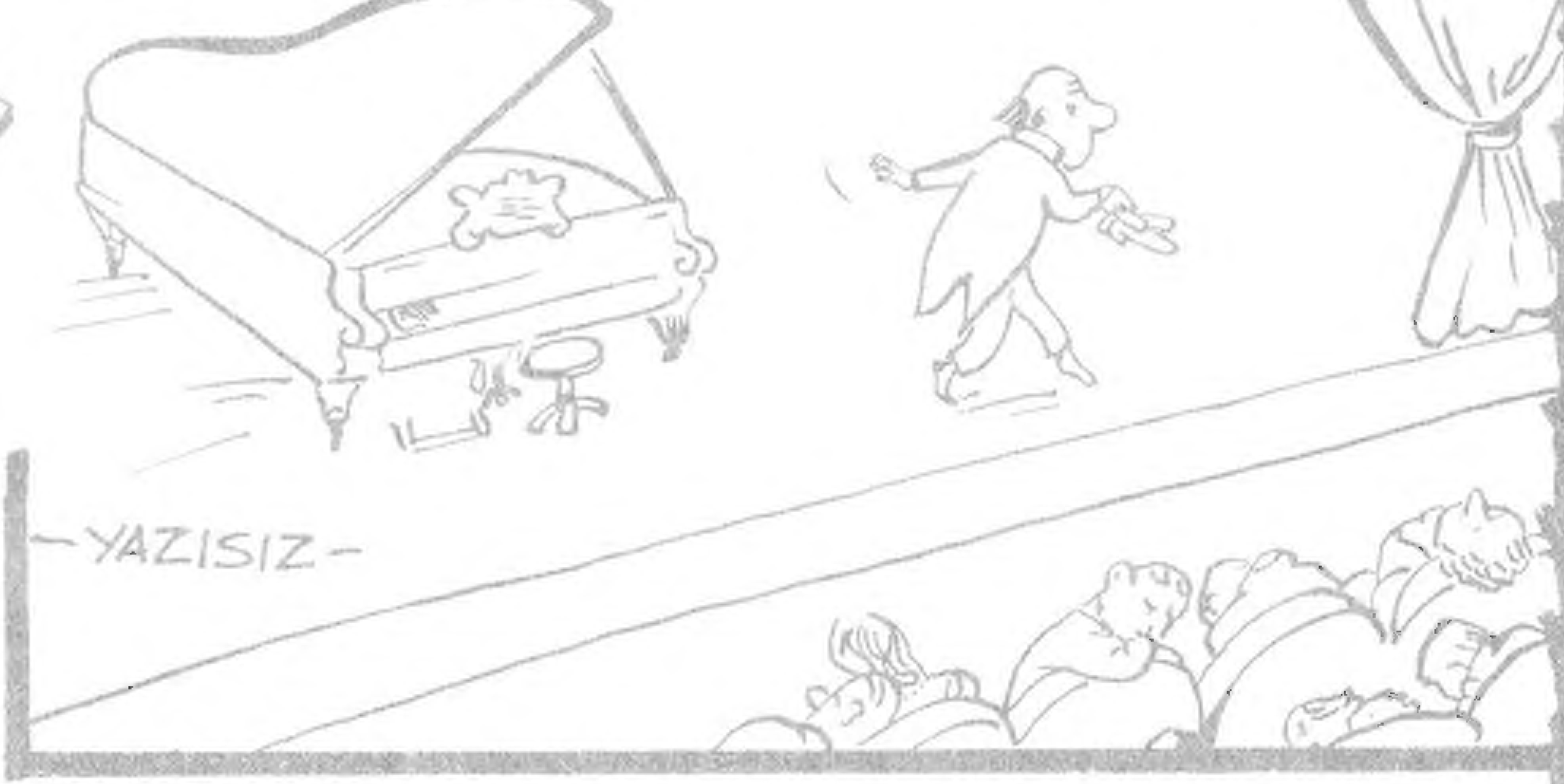

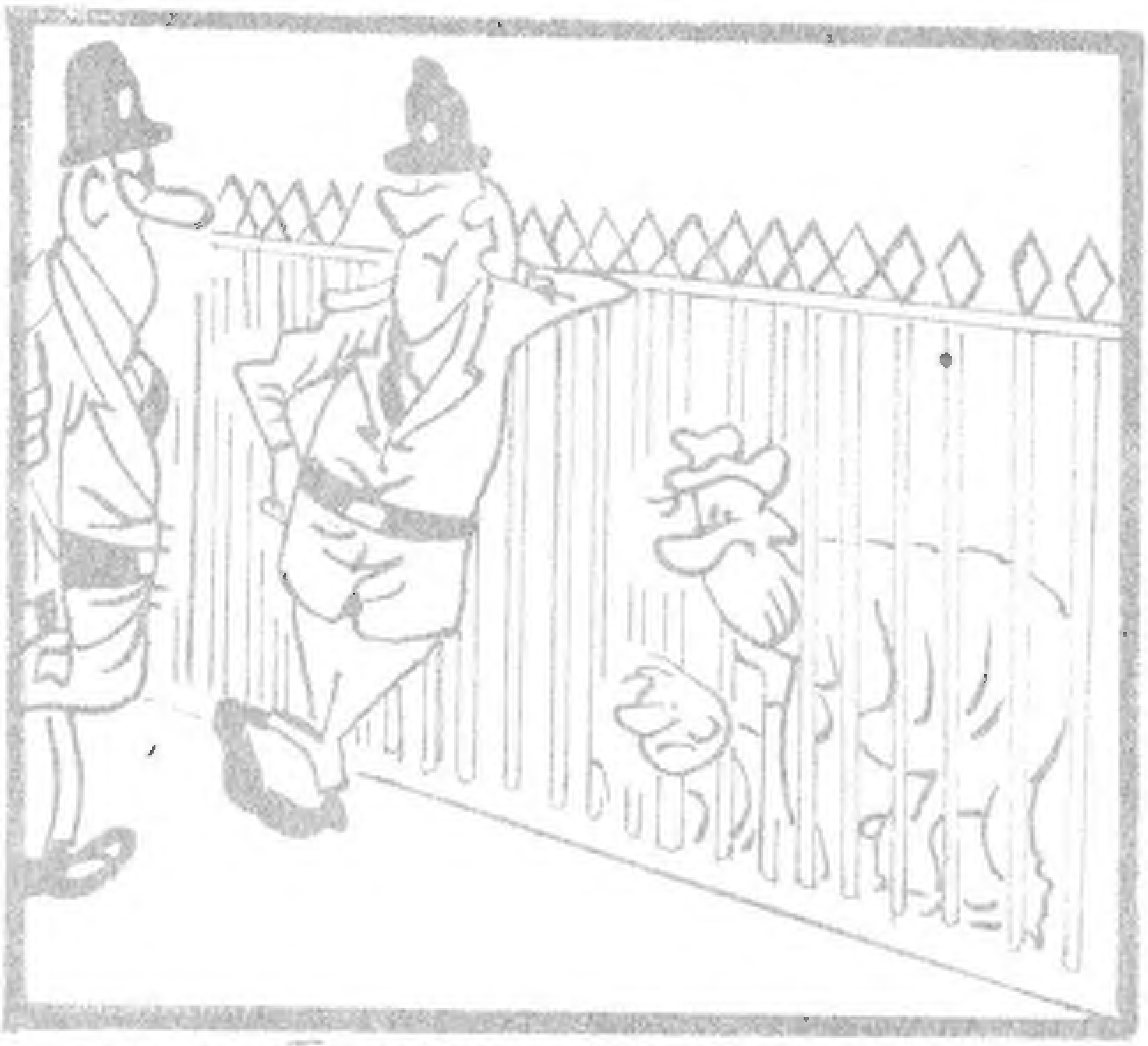

—BANA OĞLUNUN BAŞINI NASIL GEÇİRDİĞİNİ GÖSTERMEYE KALKTI...

—RAHAT MISINIZ BAYIM ?..

—LÜTFEN BİRAZ EĞİLİR MİSİNİZ ?.. BİR ŞEY SÖYLEYECEĞİM !..

KIZILMASKE

Haftalık Mecmua. Sahibi ve Sorumlu Yönetmeni. M. SEZEN YALÇINER
İdare Yeri: Klodfarer Cad. No:16 İSTANBUL Tel:22 45 32-26 72 42
Genel Dağıtım:Hürriyet Gazete Dağıtımı A.Ş.NEŞİR TARİHİ:28.4.1978

BASKI - SEÇİL OFSET - 27 32 00 - İST.

KIZILMASKE

Yeni Macera

FİLDİŞİ AVCILARI

TOM'LA REKS, SONUNDA KIZILMASKE'NİN YANINA GİDİP ONA DANIŞMAYA KARAR VERDİLER...
HEY ! NE OLUYOR ÇOCUKLAR ? NEDİR BU TELÂŞINIZ ?
TOM BÜYÜCÜLERE İNANMIYOR FANTOM AMCA... SENİN DE İNANMADIĞINI SÖYLÜYOR...
YALAN MI ?
GERÇEKTEN İNANMIYOR MUSUN ?
BUNA CEVAP VERMEDEN ÖNCE SİZE BİR HİKÂYE OKUYAYIM... BÖYLECE SORUNUZUN CEVABINI DA VERMİŞ OLURUM...

KIZILMASKE, ANI DEFTERLE-RİNDEN BİRİNİ ALDI...
BU BABA-MIN BAŞIN-DAN GEÇEN BİR OLAY-DIR...
YILLAR ÖNCE BU ORMANDA MEYDANA GELMİŞ...
BÜYÜCÜLERLE Mİ İLGİLİ ?
EVET, ŞİMDİ KULAKLARINIZI İYİCE AÇIP DİNLEYİN BAKALIM...

...VE KIZILMASKE HİKÂYESİNİ OKUMAYA BAŞLADI...
O ZAMANLAR BABAMIN FİLDİŞİ AVCILARIYLA BAŞI DERTTEYMİŞ...
BÜTÜN BU AVCILARIN EN ACIMASIZLARI TOM, BOB VE CO ADLI ÜÇ ARKADAŞMIŞ...
HEEY... ŞURADAKİ AYAK İZLERİNE BAKIN... CİVARDA FİL SÜRÜSÜ VAR...
HEMEN YANAŞALIM ORAYA..
FAZLA UZAKTA OLDUKLA-RINI SANMI-YORUM...

ASIL KÜREKLERE CO, HEMEN İŞİMİZİ BİTİRELİM...
PEKİ YA FANTOM BİZİ GÖRÜRSE?..!
FANTOM, FANTOM, FANTOM... BIKTIM ŞU HİKAYEDEN..!
MADEM KORKUYORSUN SEN GELME... BURADA BİZİ BEKLE !
SİZ YİNE DE İŞİNİZİ ÇABUK BİTİRİN... ÖLÜMSÜZ RUH'UN ACIMASI YOKTUR..!

AZ SONRA FİL AVI BAŞLAMIŞTI...
AMAN DİKKATLİ NİŞAN AL KAÇIRMAYALIM...
MERAK ETME! BU KADAR YA-KINDAN BİR SİNEĞİ BİLE VURABİLİRİM...
KOCA FİLLER BİR BİR YERE YIKILIYORDU...
..VE ACIMASIZ AVCILAR HAYATLARINDAN PEK MEMNUNDULAR...
AYNI AKŞAM...
GÜNÜMÜZ ÇOK İYİ GEÇTİ DEĞİL Mİ?
EVET...DAHA ŞİMDİDEN ELLİ ÇİFT FİLDİŞİMİZ OLDU...

TAM O SIRADA TÜYLER ÜRPERTİCİ BİR SES DUYULDU...
AVLANMA İZNİNİZİ GÖREBİLİR MİYİM BAYLAR?..
HEEY... O DA KİM ?
AMAN TANRIM! FANTOM İŞTE BULDU BİZİ SONUNDA!
KES SESİNİ CO...
MADEM Kİ ISRAR EDİYOR GÖSTER ŞUNA İZİN BELGE-MİZİ TOM!..
PEKALÂ BOB!..

AL BAKALIM !.. İŞTE !..
GEBERT ŞUNU TOM.!
ÇEKİL ORADAN..!
" KIZILMASKE'NİN YUMRUĞU DEYDİĞİ YERDEN SES GETİRİR " DERLER...
AAAH !...
FİLDİŞLERİNİ BIRAKIP HEMEN DEFOLUN BURADAN ! YOKSA HAPSİ BOYLARSINIZ.!.
PE...PEKİ... GİDİYO-RUZ...

BİR DAHA DA BURAYA AYAK BASAYIM DEMEYİN! YOKSA KARIŞMAM...

AVCILAR KORKU İÇİNDE UZAKLAŞTILAR...
FANTOM WAMBESİLERİN ŞEFİNİ ÇAĞIRIYOR...

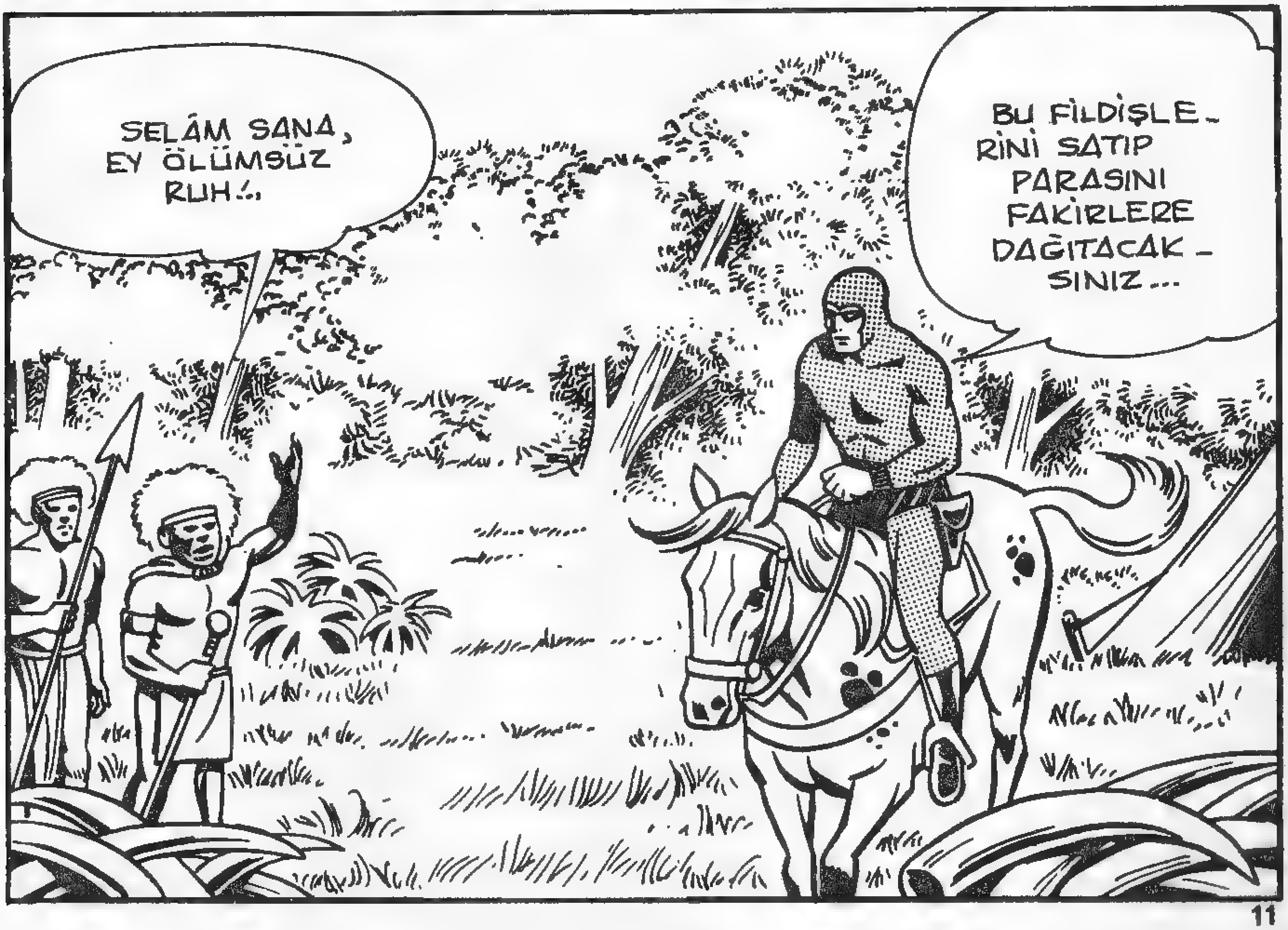
SELÂM SANA, EY ÖLÜMSÜZ RUH!..
BU FİLDİŞLE-RİNİ SATIP PARASINI FAKİRLERE DAĞITACAK-SINIZ...

DAHA SONRA...
HAY ALLAH! AVCILAR-LA BOĞUŞURKEN ÇİZMEMİN TOPUĞU KOPMUŞ...
AYNI ANDA, AVCILAR ORMANDAN BİR AN ÖNCE ÇIKMA ÇABASIYLA KÜREK-LERE ASILIYORLARDI...
ŞU FANTOM DENİLEN HERİF BÜTÜN İŞİMİZİ BERBAT ETTİ...
ONUNLA KİMSE BAŞA ÇIKAMAZ... SİZE SÖYLEMİŞ-TİM...
BİRKAÇ SAAT SONRA MOWİTAN LİMANINDA...

DEDEMİN EVİ ŞURADA..İSTERSENİZ BİR DE ONA DANIŞALIM. O DA FANTOM'DAN NEFRET EDER...
BİZE NE YARARI DOKUNABİLİR Kİ ?
BİR KERE GİTMEKTEN ZARAR ÇIKMAZ. BAKARSIN BİZE BAZI YOLLAR GÖSTEREBİLİR...
DEDEM BİR ZAMANLARIN EN ÜNLÜ HAYDUTLARINDANMIŞ...
AMA ŞİMDİ SEFALET İÇİNDE YAŞIYOR... SELÂM DEDE; NASILSIN ?
SEN MİYDİN OĞLUM, GEL İÇERİ !.

SONRA DEDE, ÇOK'İNİ BİR VURGUN YAPIYORDUK... TAM O SIRADA FANTOM İŞİMİZİ ALTÜST ETTİ...
ORMANLARIN TEK HAKİMİ FANTOM'DUR OĞLUM, BUNU UNUTMA!..
DÖRT YÜZ YILDIR ORMANDA ONUN YASASI GEÇER... ÖLÜMSÜZDÜR O...
DELİRDİN Mİ İHTİYAR, NE DİYORSUN SEN?
DELİRMEDİM OĞLUM, BAK ELLİ YIL ÖNCE BENİ HAPSE ATARKEN YAPTI BUNU. BU İŞARET ONUN. ÖMRÜMCE BU DAMGAYI YÜZÜMDE TAŞIYACAĞIM...

YÜRÜYÜN GİDELİM BURADAN. SENİN DEDEN KAFAYI İYİCE ÜŞÜTMÜŞ CO!
HAYIR... HAYIR... ONA İNANIN... ANLATTIKLARININ HEPSİ GERÇEK...

BAKIN ... ORMANDAKİ BOĞUŞMADA, FANTOM'UN ÇİZMESİNDEN BU TOPUK DÜŞMÜŞTÜ... ÇOK İŞİMİZE YARAYABİLİR...
NE YAPACAKSIN ONU ?
YİNE NE SAÇMALIK-LAR DÜŞÜ-NÜYOR-SUN ?

CO, DÜŞÜNDÜKLERİNİ AÇIKLARSA, ARKADAŞLARININ ALAY EDE-
CEĞİNİ ANLAMIŞTI. ONLARA BİR ŞEY SÖYLEMEDEN, ORMANIN
KIYISINDA İLERLEMEYE BAŞLADI...
BÜYÜCÜLERİ BULMALIYIM...
ORMANDAKİ KABİLELERİN BÜYÜCÜLERİ HER AY MUTLAKA
TOPLANIR, YENİ PLANLAR KURARLARDI...
ORMANIN BÜYÜCÜLERİ... ŞEYTAN KAYADA TOPLANSIN...

ÇOK GEÇMEDEN FANTOM'UN EN BÜYÜK DÜŞMANLARI OLAN BÜYÜCÜLER TOPLANMIŞ...
...VE HARARETLİ BİR TOPLANTIYA BAŞLAMIŞLARDI...
O SIRADA CO, KORKA KORKA ŞEYTAN KAYAYA TIRMANDI...
BÜYÜCÜ EFENDİLERİMLE GÖRÜŞMEK İSTİYORUM...
BURADA BEKLE... BAKALIM SENİ KABUL EDECEKLER Mİ ?

AZ SONRA CO, BÜYÜCÜLERİN KARŞISINDAYDI...
KİMSİN SEN ? NE İSTİ - YORSUN ?
EĞER TOPLANTIMIZI BOŞ YERE BOZDUYSAN VAY HALİNE..

YOK...YOK... SİZE ÇOK ÖNEMLİ BİR ŞEY GETİRDİM. FANTOM'UN BİR EŞYASI!..
NE DİYORSUN !? YILLARDAN BERİ BEKLEDİĞİMİZ AN GELDİ.!.

EVET... İŞTE ÇİZMESİNİN TOPUĞU...

AYNI ANDA...
BU AKŞAM BÜYÜCÜLERİN TOPLANTI GECESİ...

İNTİKAM SAATİ GELDİ !.

O SIRADA KIZILMASKE OLANLAR-DAN HABERSİZ YOLUNA DEVAM EDİYORDU...
BÜYÜCÜLER KİMBİLİR YİNE NE ŞEYTANLIK-LAR PEŞİNDEDİRLER...

FANTOM'A ÖLÜM!.. FANTOM'A ÖLÜM!..
ARTIK ONA BÜYÜ YAPABİLİRİZ...
O DA BU ÇİZME TOPUĞU GİBİ ATEŞTE YANACAK!..
KAVRULUP GİDECEK!..

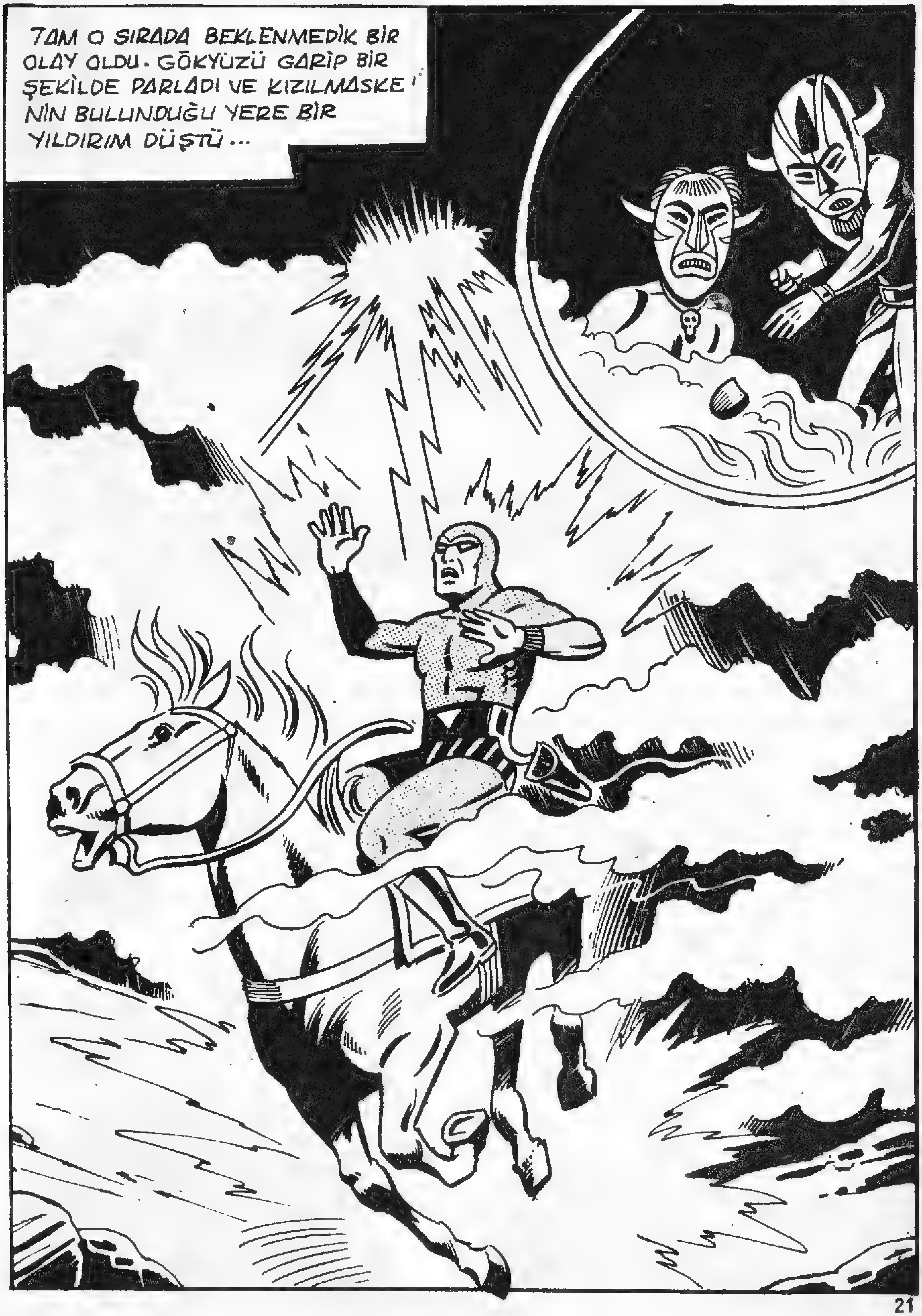
TAM O SIRADA BEKLENMEDİK BİR OLAY OLDU. GÖKYÜZÜ GARİP BİR ŞEKİLDE PARLADI VE KIZILMASKE'NİN BULUNDUĞU YERE BİR YILDIRIM DÜŞTÜ...

ETRAFTAKİ YERLİLER OLAYI GÖRMÜŞLERDİ... DEHŞET İÇİNDEYDİLER...
ÖLÜMSÜZ RUH'A GÖKTEN ATEŞ DÜŞTÜ!..

KIZILMASKE YERDE HAREKETSİZ YATIYORDU...
NASIL OLUR ? ORMANIN KORUYUCUSU ÖLÜMSÜZ RUH, ÖLMÜŞ.!

HABER TAMTAMLARLA, ORMANIN EN GİZLİ KÖŞELERİNE BİLE DUYURULDU...
GÖKYÜZÜNDEN GELEN ATEŞ FANTOM'U ÖLDÜRDÜ...
GÖRDÜNÜZ MÜ..? BÜYÜMÜZ TUTTU... FANTOM, TAM İSTEDİĞİMİZ GİBİ KAVRULDU...
ARTIK ORMANLAR HAKİMİ O DEĞİL, BİZİZ..!.
BUNU ORMAN HALKI DA ÖĞRENMELİ...

BÜYÜCÜLERİN BÜYÜSÜ FANTOM'U ÖLDÜRDÜ... ARTIK ORMANLAR HAKİMİ BÜYÜCÜLERDİR!..

HABERİ DUYAN BÜTÜN KABİLELER OLAY YERİNE KOŞMUŞLARDI...
FANTOM ÖLDÜ!..
BÜYÜCÜLER ÇOK KUDRETLİ!..

TAM O ANDA...
KAÇIN...
PİGMELER
GELİYOR!..

ONU MAĞARAYA
GÖTÜRELİM!..

FANTOM'UN SADIK DOSTLARI, ONU BİR SEDYEYE KOYUP, KAFATASI MAĞARASINA DOĞRU YOLA ÇIKTILAR...
FANTOM'UN EŞİ İSE OĞLUNU KUCAĞINA ALMIŞ KAFİLEYİ BEKLİYORDU...
PİGMELER ORMANIN TEK KORU-YUCUSUNU İYİLEŞTİRMEK İÇİN ELLERİNDEN GELENİ YAPTILAR...
KALBİ ATMIYOR, GERÇEKTEN ÖLDÜ. ONUN YERİNİ KİM ALACAK? OĞLU HENÜZ ÜÇ YAŞINDA..!.

YÜZÜKLERİ ÇIKARTAYIM... ONU MEZAR ODASINA GÖTÜRMEKTEN BAŞKA YAPACAK İŞ YOK...
HAKLISINIZ EFENDİM!...
KÜÇÜK FANTOM DA ORTADA GARİPLİKLER OLDUĞUNU SEZMİŞTİ...
HAYDİ BABA, UYAN ARTIK... HAYDİ UYANSANA..!.

O ANDA MUCİZEVİ BİR ŞEY OLDU, VE KIZILMASKE GÖZLERİNİ AÇTI... HERKES SEVİNÇ VE ŞAŞKINLIK İÇİNDEYDİ...
UYANDIM YAVRUM...
ÖLMEMİŞ, ÖLMEMİŞ İŞTE, YAŞIYOR!...
EVET, GERÇEKTEN YAŞIYORDU AMA ÇOK İYİ TEDAVİ EDİLMESİ GEREKTİ...
BUGÜN DAHA İYİSİN DEĞİL Mİ HAYATIM ?

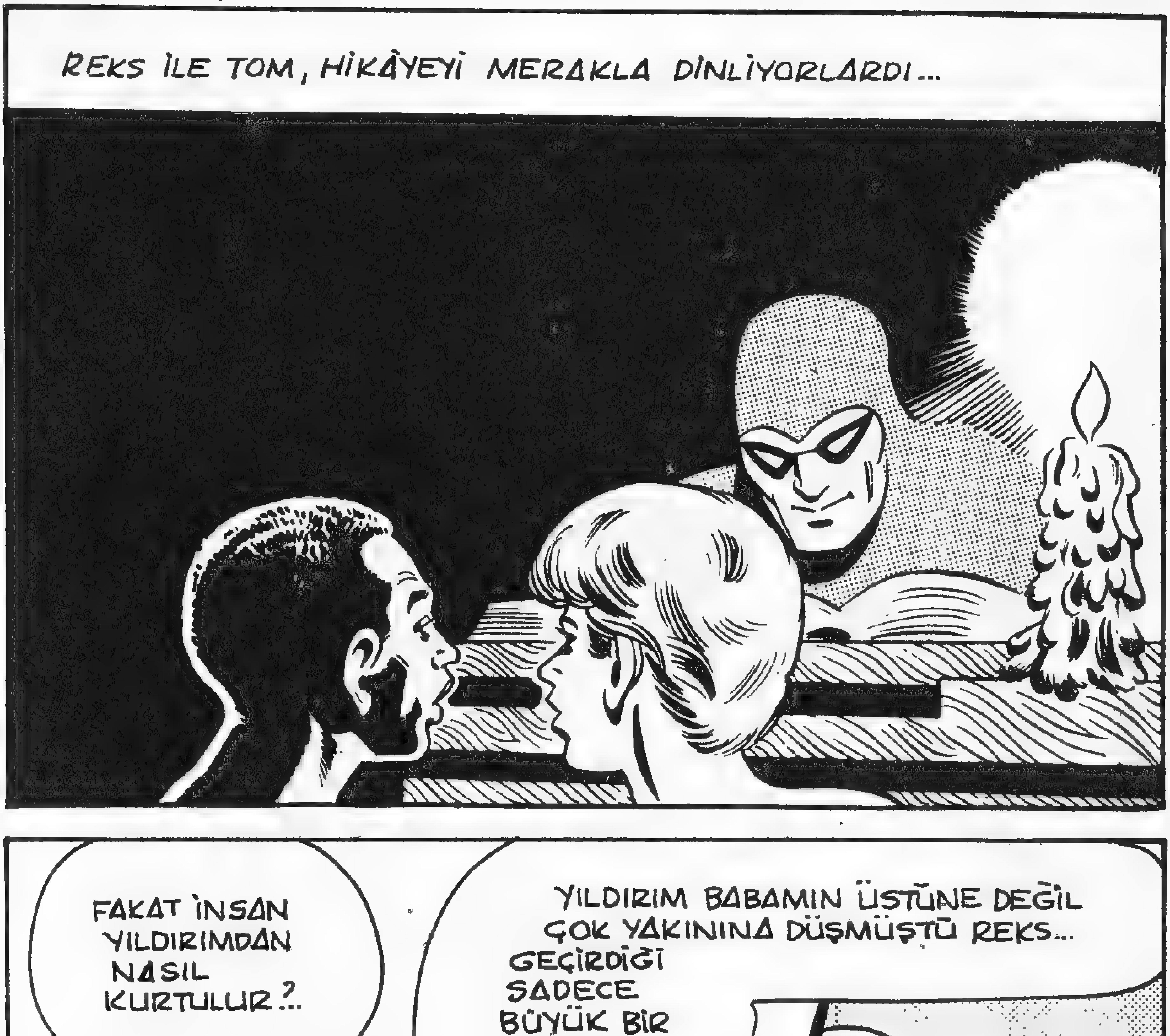
REKS İLE TOM, HİKÂYEYİ MERAKLA DİNLİYORLARDI...
FAKAT İNSAN YILDIRIMDAN NASIL KURTULUR?..
YILDIRIM BABAMIN ÜSTÜNE DEĞİL ÇOK YAKININA DÜŞMÜŞTÜ REKS... GEÇİRDİĞİ SADECE BÜYÜK BİR ŞOKDU...

KIZILMASKE'NİN İYİLEŞMESİ, HAFTALAR, AYLAR SÜRDÜ...
BUGÜN BİRAZ DAHA İYİSİN..!.

BU ARADA MEYDANI BOŞ BULAN AVCILAR VE HAYDUTLAR ORMANI KASIP KAVURMAYA BAŞLAMIŞLARDI...
İŞTE BİR TANE DAHA !..

ARTIK ONLARA DUR DİYECEK KİMSE KALMAMIŞTI. FANTOM'UN ÖLDÜĞÜNÜ SANAN BAZI KÖTÜ YERLİLER DE HAYDUTLARA YARDIM EDİYORLARDI...
AYLIK HARAÇLARI GETİRİN...

BURADA DOKTOR FİLÂN İSTEMEM... BENİM BÜYÜM HER HASTALIĞI İYİ EDER.!.

DURUMA ARTIK SON VERMENİN ZAMANI GELMİŞTİ...

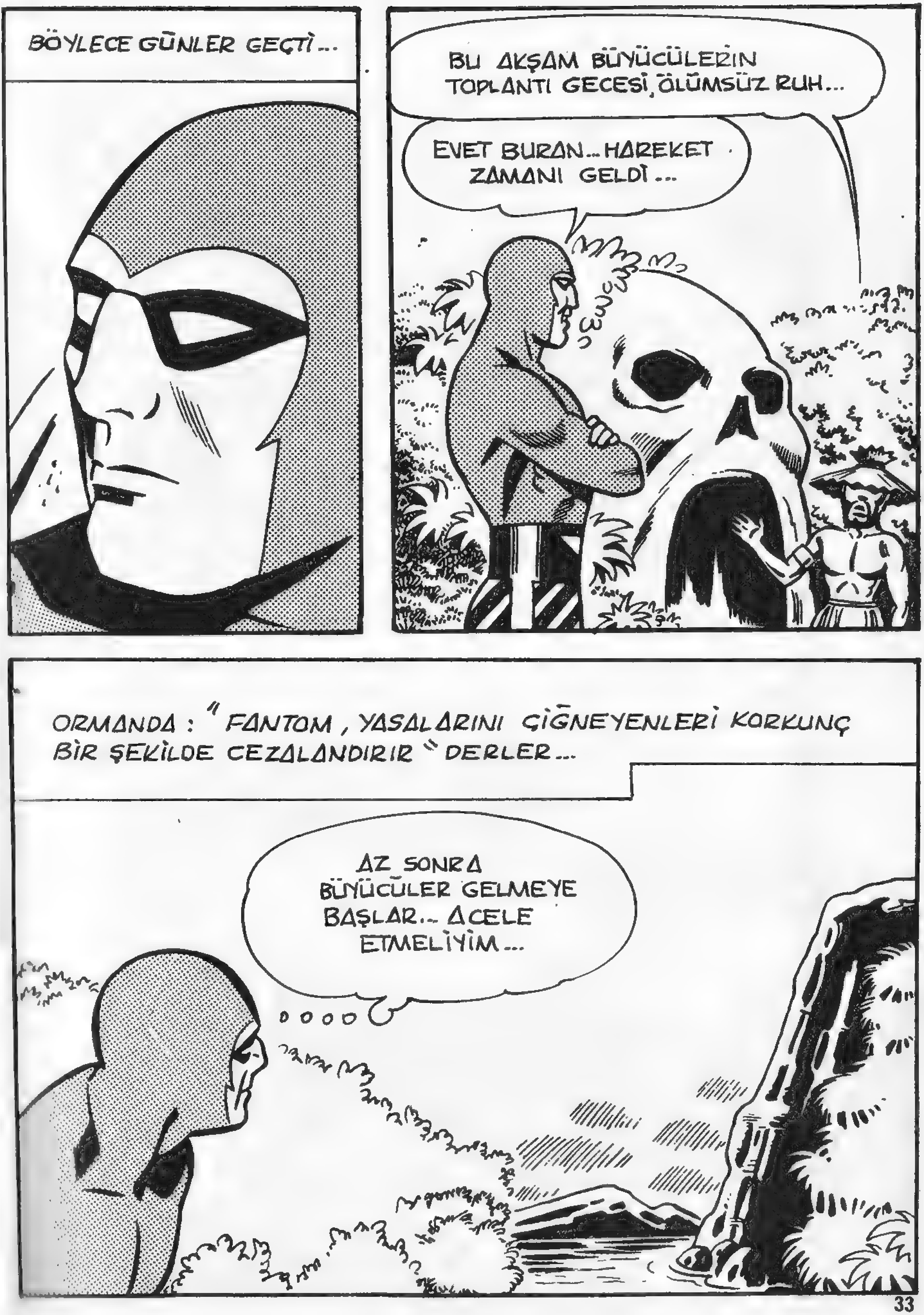

BÖYLECE GÜNLER GEÇTİ...
BU AKŞAM BÜYÜCÜLERİN TOPLANTI GECESİ, ÖLÜMSÜZ RUH...
EVET BURAN... HAREKET ZAMANI GELDİ...
ORMANDA: "FANTOM, YASALARINI ÇİĞNEYENLERİ KORKUNÇ BİR ŞEKİLDE CEZALANDIRIR" DERLER...
AZ SONRA BÜYÜCÜLER GELMEYE BAŞLAR... ACELE ETMELİYİM...

KENDİLERİNE ÇOK GÜVENİYORLAR. ETRAFTA HİÇ NÖBETÇİ YOK...
ŞU TEPEYE DE TIR-MANDIM MI, BU İŞ OLDU DEMEKTİR...
FANTOM İÇİN EN SARP YAMACA TIRMANMAK BİLE ÇOCUK OYUNCAĞIYDI...
BİRKAÇ DAKİKALIK VAKTİM VAR... ACELE ETMELİYİM!
KIZILMASKE YOKLUĞUNU FIRSAT BİLİP ORMANDA DİLEDİKLERİNİ YAPAN BÜYÜCÜLERE BÜYÜK BİR SÜRPRİZ HAZIRLI-YORDU...

AYİN İÇİN TOPLANAN ODUNLAR ÖYLESİNE ÇOKTU Kİ...
...ALTINA GİZLENMEK HİÇ DE ZOR OLMADI...
AZ SONRA AYAK SESLERİ DUYULDU...
İŞTE GELDİLER..

...VE İÇİNDE KIZILMASKE'NİN BULUNDUĞU ODUN YIĞININI ATEŞLEDİLER...
ARTIK TOPLANTIYA BAŞLAYABİLİRİZ. HERKES GELMİŞTİR SANIRIM...
O ANDA BEKLENMEDİK BİR ŞEY OLDU...
EVET... HERKES GELDİ... BEN BİLE!..
FANTOM!..

BÜYÜCÜLER NE OLDUĞUNU ANLAYAMAMIŞLARDI...
OLAMAZ! YAŞIYOR!
FANTOM'UN ÖLÜMSÜZ OLDUĞUNU BİLMİYOR MUYDUNUZ?..

İŞTE, YAŞIYORUM... SİZE ORMANLARIN TEK HAKİMİNİN FANTOM OLDUĞUNU HATIRLATMAK İÇİN GELDİM..!

ŞİMDİ HEPİNİZ KÖYLERİNİZE DÖNÜP, FANTOM YASALARINA UYACAKSINIZ..

HAKKINIZDA EN UFAK BİR ŞİKÂYET DUYARSAM CEZAM ÇOK AĞIR OLUR...
EMREDERSİN ÖLÜMSÜZ RUH!..

OLAY KISA ZAMANDA TÜM ORMANA YAYILMIŞTI..
FANTOM YAŞIYOR... ÖLÜMSÜZ RUH YAŞIYOR...

AYNI ANDA ORMANIN DERİNLİKLERİNDE...
MOTOR FİLDİŞİYLE DOLDU. İYİ BİR VURGUN YAPTIK...
HAYDİ GİDELİM ARTIK...

ŞU TAMTAMLARI DUYUYOR MUSUN, FANTOM YAŞIYORMUŞ...
SAÇMALAMA! ÖLDÜĞÜNÜ SEN DE BİLİYORSUN..!.

...VE BÖYLECE MOTOR MOWİTAN'A DOĞRU HAREKET ETTİ...

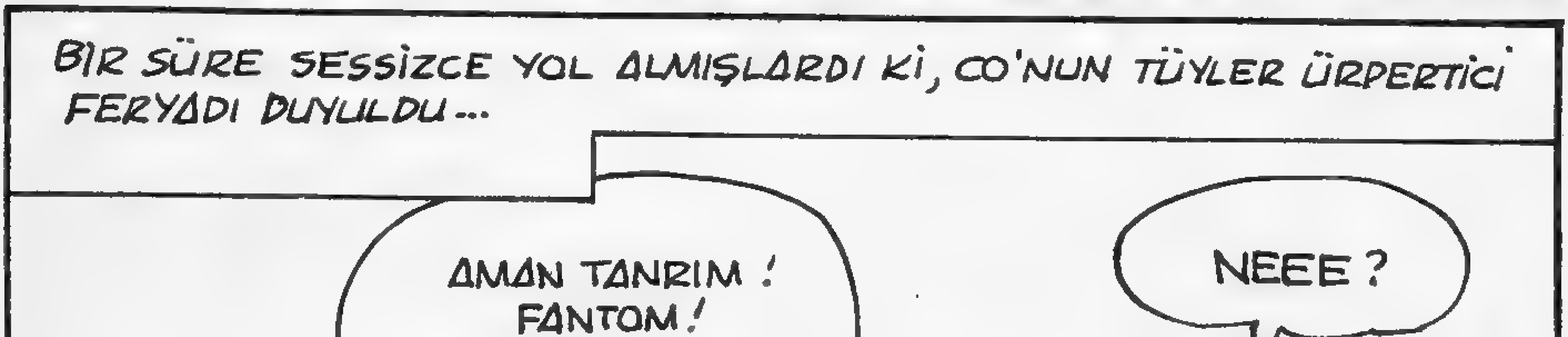
BIR SÜRE SESSİZCE YOL ALMIŞLARDI Kİ, CO'NUN TÜYLER ÜRPERTİCİ FERYADI DUYULDU...
AMAN TANRIM! FANTOM! FANTOM BU..!
NEEE?

HANİ KİMSE YOK ORTALARDA..
AMA GÖRDÜM... TA KENDİSİYDİ...
FANTOM ÖLMEZ... BİZİ YAKALAYACAK O!
SAÇMALAMA..!.
BİRDEN FANTOM TEKRAR GÖRÜNDÜ
HAAYIIIR!...

Devamı Gelecek Sayıda

BİLMECE BİLDİRMECE

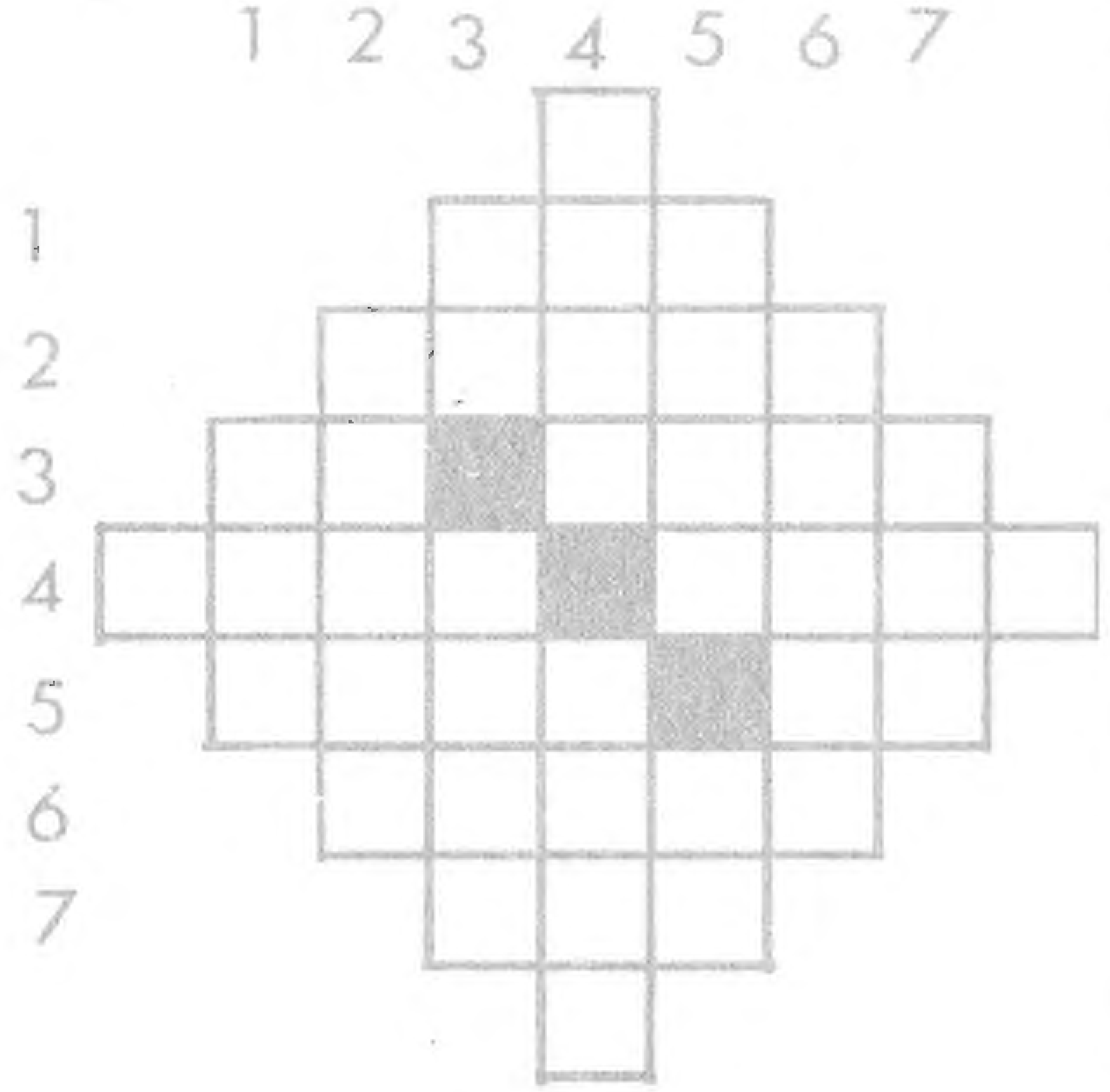

SOLDAN SAĞA: 1-Lezzet.2-Bir hamur işi. 3-Tersi dünyamızın uydusu;Tersi anlak, feraset. 4-Erkek adı;Hedef.5-Dizi;İlave. 6-Güzel sanatların bir dalı.7-Parlak olmayan.

YUKARIDAN AŞAĞIYA: 1-Büyük üzüntü,keder.2-Bir cins maden. 3-Tersi kuşa emir;Cennet bahçesi. 4-At üretme çiftliği;Tersi kanun. 5-Erkek keçi ; Köpeğe halk arasında verilen ad. 6-Erkek adı. 7-Tersi kere.

Geçen haftaki bilmecenin çözümü

	1	2	3	4	5	6	7	8	9
1	K	A	N	I	T				
2	A	R	A	Z	İ				
3	Z	A	■	A	R	A	F	A	T
4	A	K	I	■	E	Z	İ	N	E
5	K	A	R	E	■	■	N	A	T
6			A	F	E	T	■	N	İ
7			K	E	L	E	B	E	K

İki resim arasındaki yedi ortak yanı bulur musunuz?

HEİDİ

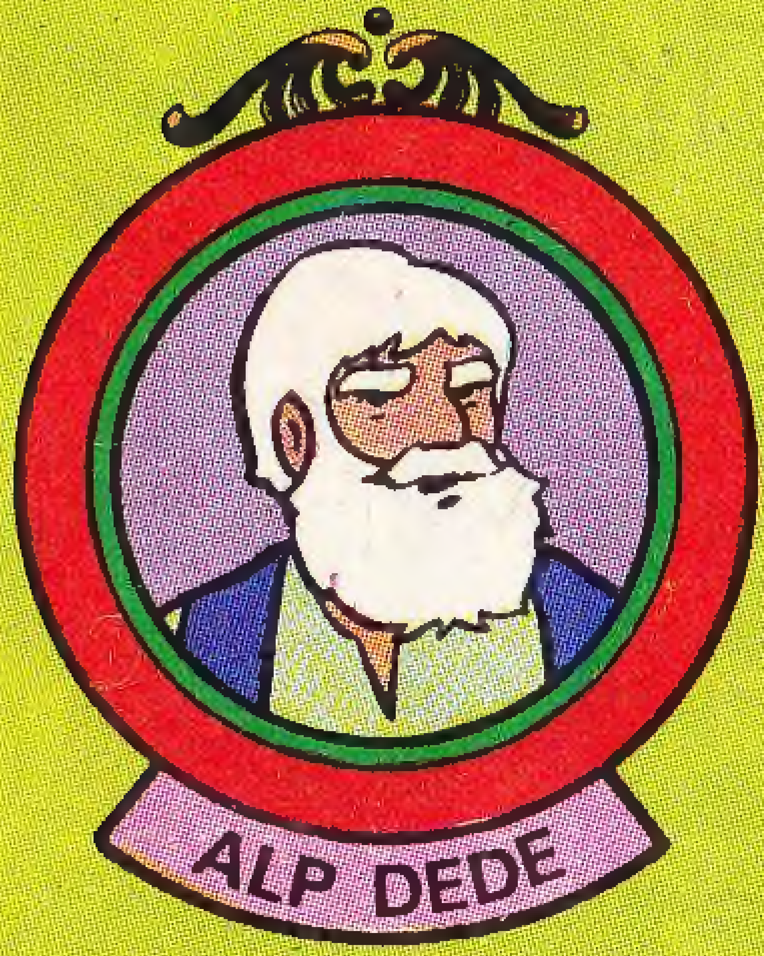

Tay Yayınları Sunar

TELEVİZYONUN EN ÇOK SEVİLEN KAHRAMANLARI HER HAFTA SİZLERLE...

TAMAMEN RENKLİ

13541